

NORDSEE-HALBINSEL

# BUTJADINGEN

AN JADE & WESER

## RABATTE GÄSTEBEITRAG 2023

HIER SPAREN  
SIE MIT DER  
GÄSTEKARTE  
BUTJADINGEN



# GUTE GRÜNDE FÜR DEN GÄSTEBEITRAG

## WOFÜR WIRD DAS GELD VERWENDET?

Diese Frage ist berechtigt. Wir wollen Ihnen die Notwendigkeit des Gästebeitrages aufzeigen und verdeutlichen, welche Vorteile Sie durch die Gästekarte Butjadingen haben.

Die Gemeinde Butjadingen mit den Nordseebädern Burhave, Fedderwardsiel und Tossens erhebt den Gästebeitrag im gesamten Gemeindegebiet zur Finanzierung, der Herstellung, Anschaffung, Erweiterung, Verbesserung, Erneuerung, Verwaltung und Unterhaltung der zu Kur- und Erholungszwecken bereitgestellten öffentlichen Einrichtungen und durchgeführten Veranstaltungen, die üblicherweise in einer Gemeinde mit 6.400 Einwohnern nicht vorhanden sind und speziell den Gästen – einschließlich Ihnen – zugute kommen.

## HÖHE GÄSTEBEITRAG

**01. April – 31. Oktober 2023**

**(pro Übernachtung und Person)**

*2,90 Euro* Erwachsene und Jugendliche (ab 13 Jahren)

*1,95 Euro* Kinder (3 – 12 Jahre)

*kostenlos* Kinder (0 – 2 Jahre)

**01. Januar – 31. März 2023 &**

**01. November – 31. Dezember 2023**

**(pro Übernachtung und Person)**

*1,25 Euro* Erwachsene und Jugendliche (ab 13 Jahren)

*0,85 Euro* Kinder (3 – 12 Jahre)

*kostenlos* Kinder (0 – 2 Jahre)

## Jahresgästekarte

*81,20 Euro* Erwachsene und Jugendliche (ab 13 Jahren)

*54,60 Euro* Kinder (3 – 12 Jahre)



Die vollständige Gästebeitragssatzung 2023 können Sie über diesen QR-Code einsehen und downloaden.

## BEFREIUNGEN

- \* Kinder bis zur Vollendung des 3. Lebensjahres (bis zum 3. Geburtstag).
- \* Das 3. und jedes weitere Kind Ihrer Familie, insofern für das 1. und 2. Kind der Gästebeitrag entrichtet wird.
- \* Personen ab einem Behinderungsgrad von 80 % sowie deren Begleitperson (B-Nachweis im Schwerbehindertenausweis notwendig).

Weitere Befreiungen siehe § 3 Gästebeitragssatzung.

## ZAHLUNG DES GÄSTEBEITRAGES

Innerhalb von 24 Stunden nach Anreise wird Ihnen die Gästekarte Butjadingen von Ihrem Vermieter ausgestellt und der zu zahlende Gästebeitrag abgerechnet.

Die Gästekarte ist der Nachweis über den von Ihnen entrichteten Gästebeitrag und sollte deshalb immer mitgeführt werden. Diese berechtigt Sie, alle erwähnten Vorteile in Anspruch zu nehmen.

**Unser Tipp:** Fragen Sie Ihren Vermieter, ob er Ihnen die Gästekarte Butjadingen per E-Mail auf Ihr Smartphone sendet. Dann haben Sie diese immer griffbereit dabei und können sie am Anreisetag schon vor der Ankunft in Ihrer Ferienunterkunft nutzen.

## Unsere Gästekarten Butjadingen



# MEHR VOM URLAUB

Ihre persönliche Gästekarte ist Ihr Nachweis für den gezahlten Gästebeitrag und gleichzeitig Ihre Rabattkarte für diverse Angebote an der gesamten Nordseeküste.

## SO FUNKTIONIERT ES:



### GÄSTEKARTE ERHALTEN

Ob in digitaler oder analoger Form, die Gästekarte bringt viele Vorteile mit sich.



### URLAUB PLANEN

Schon im Voraus wissen, was in Buxtehude los ist – mit der Web-App kein Problem! Die digitale Gästekarte lässt sich dort integrieren.



### VORTEILE NUTZEN

Mit der Gästekarte können Sie auch schon bei der Anreise Vorteile nutzen. So wird der Urlaub doch gleich viel besser!

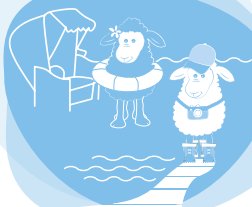

### URLAUB GENIEßEN

Zurücklehnen und entspannt den Urlaub auf der Nordsee-Halbinsel verbringen.

# SO ERHALTEN SIE IHRE DIGITALE GÄSTEKARTE

- AUCH OHNE IHRE BEGRÜSSUNGSMAIL ZUR HAND ZU HABEN.

## 1. QR-CODE SCANNEN



## 2. NACHNAMEN UND CODE VON DER GÄSTEKARTE EINGEBEN

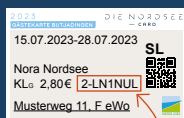

Den Code finden Sie **hier** auf Ihrer Gästekarte.

## 3. TOLLE RABATTE ERHALTEN!

VORTEILE  
UND RABATTE  
MIT DER  
GÄSTEKARTE  
FINDEN  
SIE HIER



Jetzt entdecken:

[DIE-NORDBSEECARD.DE](https://www.die-nordseecard.de)



# BUTJADINGEN IMMER AM START MIT IHREM DIGITALEN REISEFÜHRER

Tolle Ausflügstipps, Empfehlungen für Restaurants und Cafés das aktuelle Wetter und immer die Gezeiten im Blick.

Mit unserem digitalen Reiseführer planen Sie stressfrei einen unvergesslichen Urlaub auf der Nordsee-Halbinsel Butjadingen – wenn Sie wollen, schon vor der Anreise!

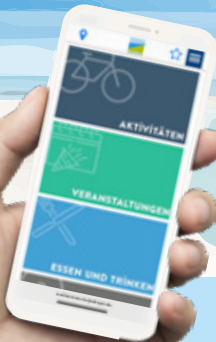

**Aktivitäten**



**Veranstaltungen**



**Essen und Trinken**



**Sehenswürdigkeiten**



**Gezeitenkalender**



DIE BUTJADINGEN WEB-APP  
GIBT ES HIER



*Immer im Blick, wie voll es ist*

**WILLKOMMEN.BUTJADINGEN.DE**

# KOSTENLOS BUS FAHREN

*mit der Gästekarte in Butjadingen!*

Einzigartiges Angebot in Niedersachsen – auch in diesem Jahr sind die Busfahrten in ganz Butjadingen bis nach Nordenham mit dem **Strand**Läufer LBB 400 sowie mit dem BürgerBus Butjadingen 405 und den Buslinien 403, 404, 409 und 419 für alle Inhaber:innen der Gästekarte Butjadingen kostenlos.

Der **Strand**Läufer bietet komfortables und umweltschonendes Reisen. So ist z. B. ein Ausflug vom Center Parcs Park Nordseeküste in die Nordsee-Lagune oder von Burhave zum Erlebnisbad „Aqua Mundo“ ohne Auto unkompliziert möglich.



Gefördert durch:



Verkehrsverbund  
Bremen/ Niedersachsen



Niedersächsisches Ministerium  
für Wirtschaft, Arbeit, Verkehr  
und Digitalisierung



zweckverband verkehrsverbund  
bremen/niedersachsen

zweckverband verkehrsverbund  
bremen/niedersachsen

# TOURISMUS-SERVICE BUTJADINGEN GMBH & CO. KG

Strandallee 61 | 26969 Butjadingen

Tel.: 04733 92 93 - 40

E-Mail: [urlaub@butjadingen.de](mailto:urlaub@butjadingen.de)

Buchungshotline: 04733 92 93 - 10

 NORDSEE-HALBINSEL BUTJADINGEN

 NORDSEEHALBINSEL\_BUTJADINGEN

